Corso d'acqua	Comune	Lunghezza indicativa del tratto* (km)	N° indicativo di abitanti potenzialmente a rischio*	N° indicativo attività o impianti tecnologici potenzialmente pericolosi*	
				Impianti attività (E-PRTR)	Impianti RIR
Carpino	Isernia	1,6	325	0	0

*I dati riportati sono relativi alla totalità delle porzioni di territorio comunale ricadenti nelle aree di pericolosità idraulica, pertanto possono comprendere anche elementi ricadenti in altre tavole.
I dati degli abitanti sono, orientativamente, da considerare popolazione ISTAT 2001.

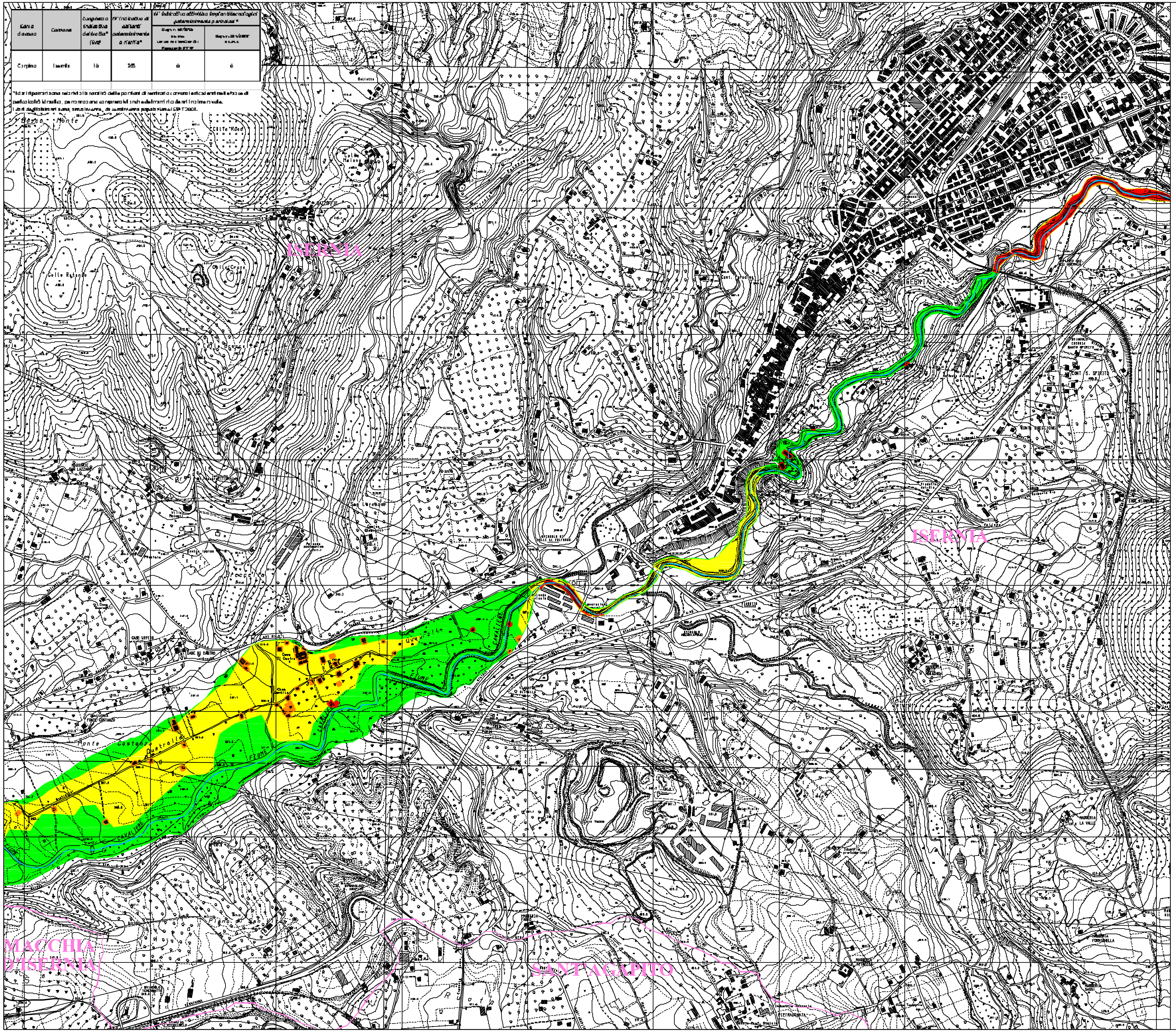

Distretto Idrografico dell'Appennino Meridionale

Autorità di Bacino Nazionale dei Fiumi Liri-Garigliano e Volturno, Regione Abruzzo, Regione Basilicata, Regione Calabria, Regione Campania, Regione Lazio, Regione Molise, Regione Puglia

PIANO DI GESTIONE DEL RISCHIO DI ALLUVIONE

(Direttiva Comunitaria 2007/60 CE, D.Lgs. 49/2010, D.Lgs. 219/2010)

Codice elaborato	01_02_07_03R
Mappa del rischio idraulico	**TAV.03R**
Bacino	Volturno
Corso d'acqua	Carpino
Scala	1:5000

QUADRO D'UNIONE

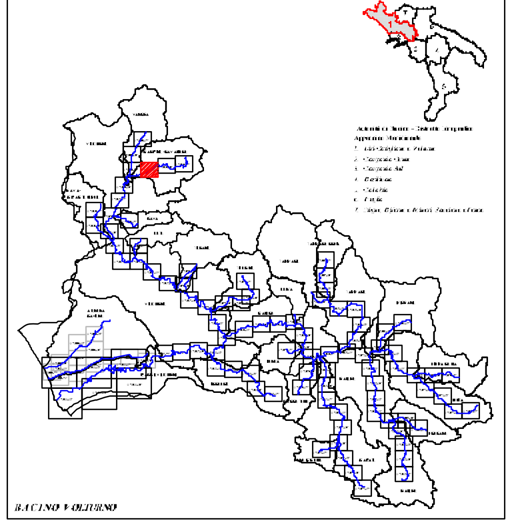

LEGENDA

RISCHIO IDRAULICO

R4 aree di elementi a rischio molto elevato	sono possibili perdita di vite umane e lesioni gravi alle persone, danni gravi agli edifici, alle infrastrutture ed al patrimonio ambientale, la distruzione di attività socio-economiche
R3 aree di elementi a rischio elevato	sono possibili problemi per l'incolumità delle persone, danni funzionali agli edifici e alle infrastrutture con conseguente inagibilità degli stessi, la interruzione di funzionalità delle attività socio-economiche e danni relativi al patrimonio ambientale
R2 aree di elementi a rischio medio	sono possibili danni minori agli edifici, alle infrastrutture e al patrimonio ambientale che non pregiudicano l'incolumità delle persone, l'agibilità degli edifici e la funzionalità delle attività economiche
R1 aree di elementi a rischio moderato o nullo	i danni sociali, economici ed al patrimonio ambientale sono trascurabili o nulli

DEFINIZIONI

Attività o impianti tecnologici potenzialmente pericolosi

Impianti ed Attività di cui al D.Lgs. n. 59/2005, modificato dal D.Lgs. n° 128 del 29/06/2010 in attuazione alla Direttiva 2008/1/CE (fonte: sito E-PRTR 2013 *(European Pollutant Release and Transfer Register)*)

Industrie a Rischio di Incidente Rilevante di cui al D.Lgs. 334/99 modificato dal D.Lgs 21/09/2005, n. 238 (fonte: ISPRA 2013)

Limiti Provinciali

Limiti Autorità di Bacino

Idrografia principale

Limiti Comunali

Base Cartografica: *CTR Regione Campania, anno 2005*

Scala 1:5000

0 50 100 200 300 400 500 [m]